Форма настройки параметров загрузки справочников открывается по кнопке 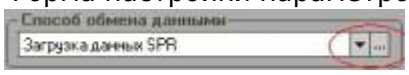

после выбора обработки (**Загрузка данных SPR \ Загрузка данных XML**) в разделе **Способ обмена данными**.

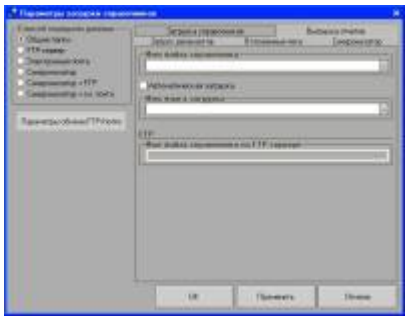

Обмен данными через общие папки
Обмен данными через FTP-сервер
Обмен данными через электронную почту
Обмен данными с помощью синхронизатора через FTP-сервер и электронную почту
Обмен данными через синхронизатор

From:
https://wiki.ilexx.ru/ - **Штрих-М: Документация**

Permanent link:
https://wiki.ilexx.ru/doku.php?id=%D0%8A%D0%80%D1%81%D1%81%D0%8B%D1%85%D0%80%D0%80%D1%81%D1%82%D1%80%D0%BE%D0%89%D0%8A%D0%80:%D0%BF%D0%80%D1%80%D0%80%D0%8C%D0%85%D1%82%D1%80%D1%88%D0%87%D0%80%D0%83%D1%80%D1%83%D0%87%D0%8A%D0%88%D1%81%D0%BF%D1%80%D0%80%D0%82%D0%BE%D1%87%D0%80%D0%88%D0%8A%D0%BE%D0%82&rev=1358169943

Last update: **2013/01/14 17:26**